작은 데크 만들기 도면

마당이나 현관 앞 2400×1800 낮은 데크입니다. 2×4 장선을 400mm 간격으로 놓고 데크재를 1800 길이로 깝니다.



재단 목록 (톱날 3mm 감안)

부분	자재 · 재단 크기	필요 수량
데크재	데크재 25×140 · 1790mm 17장 (간격 약 5mm)	9개 (3600mm 기준)
장선·테두리	2×4(38×89) · 장선 1790mm 7개, 테두리 2400mm 2개	6개 (3600mm 기준)

만드는 순서

1. 바닥을 평평하게 고르고 주춧돌이나 받침을 놓습니다.
2. 테두리 2400 2개 사이에 장선 1790 7개를 400mm 간격으로 고정합니다.
3. 데크재를 5mm 간격으로 깔고 장선마다 피스 2개씩 박습니다.
4. 끝선을 맞춰 한 번에 잘라내면 깔끔합니다.

준비할 자재·공구

- ☐ 방부목 데크재
- ☐ 방부목 2×4
- ☐ 주춧돌·받침
- ☐ 데크 피스(스테인리스)
- ☐ 오일스테인

자재·재단은 매장에서 한 번에.
이 도면을 보여주시면 바로 재단해 드립니다.
재단비 12T 이하 1컷 1,000원~ (두께별)

© 영진종합목재. 개인 사용·인쇄는 자유, 무단 재배포·상업적 사용 금지.

작은 데크 만드는 순서 그림 설명서

빨간 테두리가 그 단계에서 새로 붙이는 부재입니다.

작은 데크 만드는 순서

1

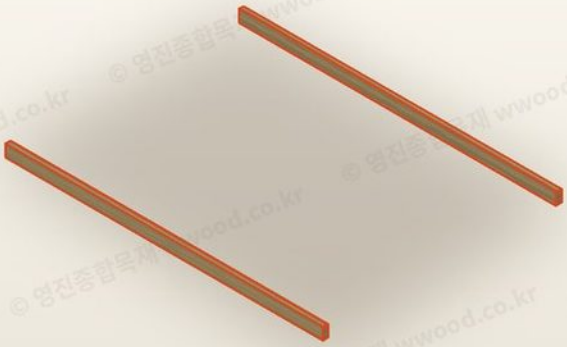

바닥을 평평하게 고르고 주춧돌이나 받침을 놓습니다.

2

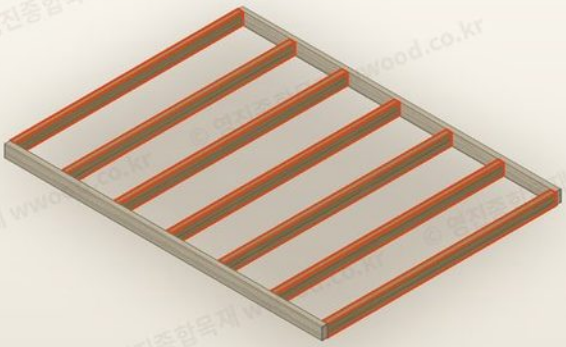

테두리 2400 2개 사이에 장선 1790 7개를 400mm 간격으로 고정합니다.

3

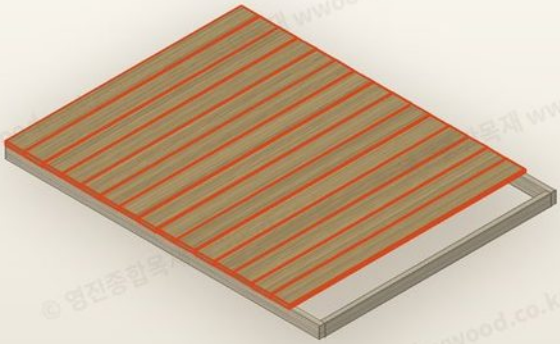

데크재를 5mm 간격으로 깔고 장선마다 피스 2개씩 박습니다.

4



끝선을 맞춰 한 번에 잘라내면 깔끔합니다.

© 영진종합목재 wwood.co.kr

© 영진종합목재. 개인 사용·인쇄는 자유, 무단 재배포·상업적 사용 금지.